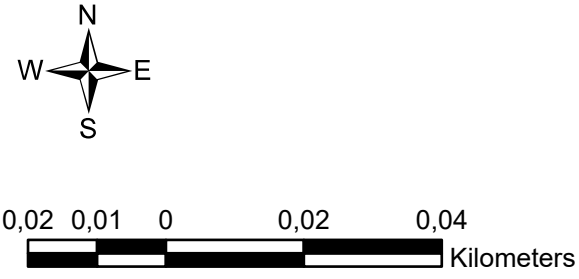

"Електроразпределение Север" АД		
Обект	Ползване на стълбове НН във връзка с изграждане на оптична свързаност за базова станция GSM/UMTS №4028, гр. Девня, кв. Повеляново	
Чертеж	Ситуация	Част: ЕЛ
Изготвил	Милен Георгиев	Лист 1/1
Възложител	"Електроразпределение Север" АД	Дата: 29.02.2024г.