

ОБРАЗЕЦ НА ПРИЕМО-ПРЕДАВАТЕЛЕН ПРОТОКОЛ

Приложение N 1



ПОРЪЧКА ЗА РЕМОНТ

Заличена информация на основание чл.2 от ЗЗЛД

№: _____ Име и адрес: _____

Дата на записване дата/час: _____

Дата на първа регистрация: _____ E-mail: _____ Моб.тел: _____

Регистрационен номер: _____ О.П.Б.: _____

Километри: _____ Дата на начало на гаранция: _____ № на шаси: _____

Приета на дата / час: _____ № Орц: _____ Дата на следващия технически преглед: _____ Край на договора за гаранция/серв. обсл.: _____

№ на сметка: _____ Модел: _____ Търговски сервизен съюзник: _____

Тип поръчка за ремонт: _____ Забележки: _____

*Този визуален контрол се отнася само за външното състояние на частите в деки на проверката и не предпазва никакви скрити дефекти - Легенда Д: Добро / Л: Лошо

ВИЗУАЛЕН КОНТРОЛ*

Легенда: Н Натиснат / Д Драснат



Обиколка на автомобила	Д	Л	Клиент съгласие	Под капака на двигателя (Нива)	Д	Л	Клиент съгласие
Състояние на стъклата	<input type="checkbox"/>	<input type="checkbox"/>	<input type="checkbox"/>	Двигателно масло	<input type="checkbox"/>	<input type="checkbox"/>	<input type="checkbox"/>
Състояние на светлините предни/задни	<input type="checkbox"/>	<input type="checkbox"/>	<input type="checkbox"/>	Охладителна течност	<input type="checkbox"/>	<input type="checkbox"/>	<input type="checkbox"/>
Състояние на каросерията и болта	<input type="checkbox"/>	<input type="checkbox"/>	<input type="checkbox"/>	Спирачна течност или LHM или LDS	<input type="checkbox"/>	<input type="checkbox"/>	<input type="checkbox"/>
Състояние на перата на чистачките	<input type="checkbox"/>	<input type="checkbox"/>	<input type="checkbox"/>	Хидравлична течност	<input type="checkbox"/>	<input type="checkbox"/>	<input type="checkbox"/>
Състояние на гумите	<input type="checkbox"/>	<input type="checkbox"/>	<input type="checkbox"/>	Други услуги			
Задълбочени проверки (на подемник) след 50 000 km	Д	Л	Клиент съгласие	Състояние и проверка на климатика	<input type="checkbox"/>	да	<input type="checkbox"/>
Течове от амортизаторите и хидравличното окачване	<input type="checkbox"/>	<input type="checkbox"/>	<input type="checkbox"/>	Оборотен автомобил	<input type="checkbox"/>	да	<input type="checkbox"/>
Състояние на полуоски/шарнири	<input type="checkbox"/>	<input type="checkbox"/>	<input type="checkbox"/>	Качество на обслужването			
Състояние на изпускателната система	<input type="checkbox"/>	<input type="checkbox"/>	<input type="checkbox"/>	Клиентът вече е издал в мрежата на Citroën за същия проблем (върщане в сервиза)	<input type="checkbox"/>	да	<input type="checkbox"/>
Състояние на спирачната система	<input type="checkbox"/>	<input type="checkbox"/>	<input type="checkbox"/>	Наличие на кампания (-и)	<input type="checkbox"/>	да	<input type="checkbox"/>
Течове / състояние на жилата	<input type="checkbox"/>	<input type="checkbox"/>	<input type="checkbox"/>	Финш Инцидент Клиент	<input type="checkbox"/>	да	<input type="checkbox"/>
Състояние на дискове и накладки	<input type="checkbox"/>	<input type="checkbox"/>	<input type="checkbox"/>	Пътен тест с клиента	<input type="checkbox"/>	да	<input type="checkbox"/>
Коментари: _____				Каросерия (Експерт)			
				Фотоекспертиза	<input type="checkbox"/>	да	<input type="checkbox"/>

ИСКАНИ РАБОТИ / ОПИСАНИЕ НА РАБОТИТЕ	Извършено	ОФЕРТА
	<input type="checkbox"/>	
	<input type="checkbox"/>	
	<input type="checkbox"/>	
	<input type="checkbox"/>	
	<input type="checkbox"/>	
	<input type="checkbox"/>	
	<input type="checkbox"/>	
	<input type="checkbox"/>	
	<input type="checkbox"/>	
	<input type="checkbox"/>	

ОФЕРТА №: _____ ТЕХНИК _____

Клиентът приема да се свързва с нас, съобразно разпоредбите на член 14 от общите условия за ремонт ДА НЕ

ЗА СЕРВИЗА _____ ДАТА НА ПРИЕМАНЕ НА КЛИЕНТА _____ СЪГЛАСИЕ НА КЛИЕНТА _____

_____ ДАТА НА ПРЕДАВАНЕ НА АВТОМОБИЛА _____

Клиентът желае: ДА НЕ

да види сменените части

да знае произхода на сменените части ДА НЕ

ЕЛЕКТРИЧЕСКИ / ХИБРИДНИ АВТОМОБИЛИ

Изключване на напрежението на автомобила от (-): ДА НЕ

Изключване на напрежението на автомобила от (+): _____

Настоящата поръчка за ремонт е изготвена съгласно общите условия за ремонт, които са отпечатани на гърба. Клиентът декларира, че е вълносно запознат с тях.

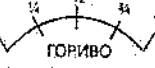

№ на картата за местоположение: _____

Други: _____

Заличена информация на основание чл.2 от ЗЗЛД

ОБРАЗЕЦ НА ПРИЕМО-ПРЕДАВАТЕЛЕН ПРОТОКОЛ

СПИСЪК НА ЧАСТИТЕ

Код.	Наименование	Каталожен №	Код операция	Описание на операцията	Нормовреме

Подизпълнение ДА НЕ. № на използваното оборудване _____

РАБОТА НА ТЕХНИКА

Нормовреме	Работа	Име техник	№ техник	Дата	Начало	Край	Изминало време	Подпис техник

Пътен тест ДА НЕ
Пътен тест ОК ДА НЕ

Коментари:

КОНТРОЛ НА КАЧЕСТВОТО НА РЕМОНТА

ДОКУМЕНТАЛЕН КОНТРОЛ	ДА	НЕ	КОРИГИРАНО
Поръчката за ремонт е подписана от Техника и осъществените ремонти са отбелязани	<input type="checkbox"/>	<input type="checkbox"/>	
Осъществяването и резултатите от пътния тест са посочени	<input type="checkbox"/>	<input type="checkbox"/>	
Формулярът със съвети относно сервизното обслужване (Проверки, План за сервизно обслужване и предварителен технически преглед) е подписан и проверките са осъществени	<input type="checkbox"/>	<input type="checkbox"/>	
КОНТРОЛ НА АВТОМОБИЛА			
Ремонтите са осъществени в съответствие с искането на Клиента	<input type="checkbox"/>	<input type="checkbox"/>	
Елементите, обект на ремонта функционират правилно (*)	<input type="checkbox"/>	<input type="checkbox"/>	
Допълване: двигателно-масло, спирачна течност, охладителна течност, съответстват на формуляра за Проверките	<input type="checkbox"/>	<input type="checkbox"/>	
Всички предупредителни индикатори на бордното табло изгасват след стартирането на двигателя	<input type="checkbox"/>	<input type="checkbox"/>	
Осъществено е реинициализиране в зависимост от оборудването и ремонта (на индикатора за поддръжка, електрическите стъкла, централното заключване, системата за следене на налягането в гумите, радиото, ...)	<input type="checkbox"/>	<input type="checkbox"/>	
Наличие на защитни покривала (седалки, волан, постелки, Екскростен лост и ръчна спирачка)	<input type="checkbox"/>	<input type="checkbox"/>	
Автомобилът е върнат чист и след интервенцията не са останали следи от изцапване	<input type="checkbox"/>	<input type="checkbox"/>	
ПЪТЕН ТЕСТ, В ЗАВИСИМОСТ ОТ ОСЪЩЕСТВЕНАТА ИНТЕРВЕНЦИЯ			
Елементите, обект на ремонта функционират правилно (*)	<input type="checkbox"/>	<input type="checkbox"/>	
ЗАДЪЛБОЧЕН КОНТРОЛ			
Налягането на гумите (включително и на резервната гума или срок на годност на комплекта за лепене на гуми)	<input type="checkbox"/>	<input type="checkbox"/>	
Светлини, сигнализация и бера на чистачките	<input type="checkbox"/>	<input type="checkbox"/>	

* В изключително редки случаи, когато проблемът не е решен от персонала на място, съоръжено е предложение фирми за оплакване на клиента.

Коментари:

КОНТРОЛЪОР ПО КАЧЕСТВОТО:

ОДОБРЕНО ЗА ФАКТУРИРАНЕ
ДА НЕ

ОБРАЗЕЦ НА ПРИЕМО-ПРЕДАВАТЕЛЕН ПРОТОКОЛ

Приложение №3

Заличена информация на основание чл.2 от ЗЗЛД

ПРИЕМОПРЕДАВАТЕЛЕН ПРОТОКОЛ

Днес.....в гр.Шумен между:

1."ИНКОТАР" АД –Шумен,представяван от Добринка Колева
Иванова ,на длъжност Директор,наричан ИЗПЪЛНИТЕЛ и
2."ЕНЕРГО-ПРО МРЕЖИ" АД,собственик на автомобил
Марка.....Модел.....Рег.№.....,
представяван от
ЕГН:.....,лична карта номер.....издадена
на.....от МВР.....наричан
ВЪЗЛОЖИТЕЛ,
на основание Рамков договор за извършване на автосервизни
услуги между "ЕНЕРГО-ПРО МРЕЖИ" АД и "ИНКОТАР" АД,
се подписа настоящият приемопредавателен протокол,във връзка
с поръчка №.....на гореупоменатият автомобил,с
който се удостоверява следното:

1.Ремонта на автомобила е извършен качествено и в срок.
Автомобилът е приет без възражения от ВЪЗЛОЖИТЕЛЯ към
ИЗПЪЛНИТЕЛЯ.

Подменените резервни части са върнати на ВЪЗЛОЖИТЕЛЯ.

2.Автомобилът се предаде от ИЗПЪЛНИТЕЛЯ на ВЪЗЛО-
ЖИТЕЛЯ.

ИЗПЪЛНИТЕЛ:

ВЪЗЛОЖИТЕЛ:

Заличена информация на основание чл.2 от ЗЗЛД

В
”

1

И
”

С